კორონავირუსის (COVID-19) გავრცელების პრევენციის მიზნით შემუშავებული რეკომენდაციები სასტუმროს პერსონალისა და სტუმრებისთვის

სამუშაო ადგილზე COVID-19 ვირუსის გავრცელების პრევენციის გზები:

პერსონალი არ უნდა გამოცხადდეს სამუშაო ადგილზე იმ შემთხვევაში, თუ:

- მათ დატოვეს ვირუსის გავრცელების ქვეყნები ბოლო 14 დღის განმავლობაში
- ბოლო 14 დღის განმავლობაში მჭიდრო კონტაქტში იმყოფებოდნენ კორონავირუსის მატარებელ პირთან/ პირებთან (გაიარონ კარანტინი შესაბამისად დადგენილი წესით).

დამსაქმებლის ვალდებულება

⇒ დამსაქმებელმა, მიუხედავად იმისა, არის თუ არა გამოვლენილი ინფექციის შემთხვევა, უნდა შეიმუშაოს საგანგებო სიტუაციაში სამოქმედო გეგმა, რაც ხელს შეუწყობს ავადმყოფობის გამო გაცდენილი სამუშაო დღეების შემცირებას, გამოვლენის შემთხვევაში კი - გავრცელების პრევენციას.

⇒ სასტუმროს მენეჯმენტმა მიაწოდოს ინფორმაცია პერსონალს უსაფრთხო მუშაობის პროცედურების და სტუმრებს განთავსებამდე - ვირუსის გავრცელების პრევენციის შესახებ. თუ შესაძლებელია სამუშაოს შესრულება განხორციელდეს დისტანციურად, უზრუნველყავით მუშაობის ამგვარი მეთოდის გამოყენება.

⇒ მნიშვნელოვანია სასტუმროს ადმინისტრაციამ სტუმრებს ჩამოსვლისთანავე მიაწოდოს ინფორმაცია COVID-19-ის გავრცელების პრევენციული ღონისძიებების შესახებ.

⇒ რეკომენდირებულია უზრუნველყოთ მსოფლიო ჯანდაცვის ორგანიზაციის მიერ განსაზღვრული რეკომენდაციების მიწოდება და განთავსება სასტუმროს თვალსაჩინო ადგილებში.

⇒ თუ სასტუმროს, რომელიმე სტუმარს გამოუვლინდა აღნიშნული სიმპტომები უზრუნველყავით მისი იზოლირება და დაუყოვნებლივ შეატყობინეთ კომპეტენტურ ორგანოებს.

⇒ განათავსეთ თვალსაჩინო ადგილას ხელის ჰიგიენის წესები.

⇒ დარწმუნდით, რომ პერსონალსა და სტუმრებს აქვთ წვდომა ხელის ჰიგიენურ საშუალებებთან, მათ შორის სახის ნიღბებთან და ქაღალდის ხელსახოცებთან.

⇒ გამოყენებული ჰიგიენური საშუალებები განათავსეთ დახურულ კონტეინერებში და უზრუნველყავით მათი დროული გატანა შესაბამისი პირის/სამსახურის მიერ.

⇒ რეგისტრატორის მაგიდასთან დამატებით დროებით დაამონტაჟეთ გამჭვირვალე ტიპის დამცავი ბარიერი, რათა მაქსიმალურად იქნას აცილებული ჰაერ-წვეთოვანი გზით ინფიცირების რისკი.

⇒ სასტუმროს მენეჯმენტმა ყველა თანამშრომელს და კონტრაქტორს, შიდა და გარე დასუფთავებაზე პასუხისმგებელ პერსონალს მიაწოდოს ინფორმაცია შესაბამისი პრევენციული პროცედურების შესახებ, რათა თავიდან იქნას აცილებული კორონავირუსის გავრცელება სამუშაო გარემოში.

შენიშვნა: *ჯანდაცვის მინისტრის N281/ნ ბრძანების შესაბამისად, იმ პირებზე ვინც კორონავირუსის პრევენციის მიზნით კარანტინში იმყოფებიან საავადმყოფო ფურცლის (ბიულეტინის) ტოლფას ცნობას გასცემს ჯანდაცვის სამინისტრო. აღნიშნული დოკუმენტი დამსაქმებლებისთვის ხელფასის გაცემის საფუძველი იქნება და შესაბამისად დასაქმებულ ადამიანებს ლეგიტიმურად ჩაეთვლებათ და სრულად აუნაზღაურდებათ კარანტინისა და თვითიზოლაციისას გაცდენილი სამუშაო დღეები. ცნობის მისაღებად დაინტერესებულ პირს შეუძლია სამინისტროს ელექტრონული ფოსტის მისამართზე - info@moh.gov.ge მიმართოს.*

კორონავირუსის (COVID-19) გავრცელების პრევენციის მიზნით შემუშავებული რეკომენდაციები სასტუმროს პერსონალისა და სტუმრებისთვის

სამუშაო ადგილზე COVID-19 ვირუსის გავრცელების პრევენციისთვის გზები:

პერსონალი არ უნდა გამოცხადდეს სამუშაო ადგილზე იმ შემთხვევაში, თუ:

- მათ დატოვეს ვირუსის გავრცელების ქვეყნები ბოლო 14 დღის განმავლობაში
- ბოლო 14 დღის განმავლობაში მჭიდრო კონტაქტში იმყოფებოდნენ კორონავირუსის მატარებელ პირთან/ პირებთან (გაიარონ კარანტინი შესაბამისად დადგენილი წესით).

დასაქმებულთა ვალდებულები

ხელის ჰიგიენის რეგულარულად და ზედმიწევნით შესრულება წარმოადგენს ვირუსებისგან თავის დაცვის საუკეთესო საშუალებას.

აუცილებელია სამუშაო ადგილზე განახორციელოთ შემდეგი ღონისძიებები:

⇒ დაიცვათ ჰიგიენის წესები თქვენს სამუშაო ადგილზე;
⇒ სადეზინფექციო საშუალებებით დაასუფთავეთ სამუშაო ზედაპირები, თუ ხელსაწყოები;
⇒ საკვების მიღებამდე და მიღების შემდეგ, საპირფარეშოში შესვლის და გამოსვლის შემდეგ საფუძვლიანად დაიბანეთ ხელები წყლითა და საპნით და კარგად გაიმშრალეთ;
⇒ მოერიდოთ სხვებთან კონტაქტს (შეხებას,ჩახუტებას და სხვა);
⇒ დაიცავით უსაფრთხო დისტანცია (არანაკლებ 1 მ-სა);
⇒ დახველების და დაცემინების დროს მიიფარეთ სუფთა ხელსახოცი ან იდაყვი და შემდეგ გამოყენებული ერთჯერადი ხელსახოცი გადააგდეთ ურნაში;
⇒ გამოიყენეთ სპირტის შემცველი ხელის სადეზინფექციო საშუალებები იმ შემთხვევაში, თუ ვერ ახერხებთ ხელების საპნით დაბანას და გაშრობას.
⇒ პერსონალმა თავი აარიდოს კონტაქტს სტუმრებთან, რომლებიც შეუძლოდ გრძნობენ თავს და თუ ეს მოხდება უნდა მოითხოვონ შესაბამისი სამედიცინო დახმარება.

შენიშვნა: *ჯანდაცვის მინისტრის N281/ნ ბრძანების შესაბამისად, იმ პირებზე ვინც კორონავირუსის პრევენციის მიზნით კარანტინში იმყოფებიან საავადმყოფო ფურცლის (ბიულეტინის) ტოლფას ცნობას გასცემს ჯანდაცვის სამინისტრო. აღნიშნული დოკუმენტი დამსაქმებლებისთვის ხელფასის გაცემის საფუძველი იქნება და შესაბამისად დასაქმებულ ადამიანებს ლეგიტიმურად ჩაეთვლებათ და სრულად აუნაზღაურდებათ კარანტინისა და თვითიზოლაციისას გაცდენილი სამუშაო დღეები. ცნობის მისაღებად დაინტერესებულ პირს შეუძლია სამინისტროს ელექტრონული ფოსტის მისამართზე - info@moh.gov.ge მიმართოს.*

კორონავირუსის (COVID-19) გავრცელების პრევენციის მიზნით შემუშავებული რეკომენდაციები სასტუმროს პერსონალისა და სტუმრებისთვის

გამოსაყენებელი კოლექტიური და ინდივიდუალური დაცვის საშუალებები

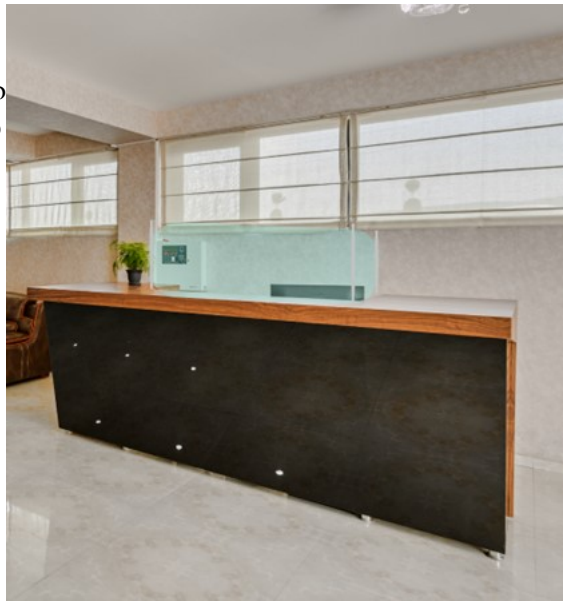

ვინაიდან სასტუმროში ვიზიტორებს პირველადი კონტაქტი აქვთ დაცვის თანამშრომელებთან და რეგისტრატორებთან, რეკომენდირებულია ორივე მათგანი აღიჭურვოს ქირურგიული ნიღბითა და ხელთათმანით, ასევე რეგისტრატორის მაგიდასთან დამატებით განთავსდეს დროებით გამჭვირვალე ტიპის ბარიერი, რათა მაქსიმალურად იქნას აცილებული ჰაერწვეთოვანი გზით ინფიცირების რისკი.

დასუფთავებაზე პასუხისმგებელმა პერსონალმა თავი უნდა აარიდოს მჭიდრო კონტაქტს სტუმრებთან. მათ უნდა ეკეთოთ ხელთათმანები დალაგების დროს და ხელთათმანების გაკეთებამდე და მოხსნის შემდეგ უნდა გამოიყენონ სპირტის შემცველი ხელის სადეზინფექციო საშუალება. უსაფრთხოების დამატებითი ზომის სახით, დასუფთავებაზე პასუხისმგებელმა პერსონალმა შეიძლება ატაროს სპეციალური ნიღაბი ოთახის დალაგების დროს. ოთახში შესვლამდე, დასუფთავების თანამშრომელმა უნდა ჰკითხოს სტუმარს, თუ როგორ გრძნობს ის თავს და სთხოვოს, მას გაიკეთოს ნიღაბი.

თვითიზოლაციაში მყოფი სტუმრები

თუ სასტუმროს სტუმრებს ესაჭიროებათ თვითიზოლირება, მნიშვნელოვანია პერსონალმა მიიღოს გამაფრთხილებელი ზომები.
პერსონალისთვის რისკი იქნება დაბალი, თუ ისინი კარგად დაიბანენ ხელებს და იხელმძღვანელებენ შესაბამისი რეკომენდაციებით. პერსონალი უნდა მოერიდოს აღნიშნულ სტუმრებთან მჭიდრო კონტაქტს. როდესაც სასტუმროს პერსონალს მოუწევს თვითიზოლაციაში მყოფ პირთან კონტაქტი (მაგ საკვების მიტანის დროს) მნიშვნელოვანია, რომ დაცული იქნეს სათანადო დისტანცია და გამოიყენონ სპეციალური დამცავი აღჭურვილობა, თუმცა მკაცრადაა რეკომენდირებული, რომ თვითიზოლაციაში მყოფმა სტუმრებმა საკვები მიიღონ ოთახში.

შენიშვნა: *ჯანდაცვის მინისტრის N281/ნ ბრძანების შესაბამისად, იმ პირებზე ვინც კორონავირუსის პრევენციის მიზნით კარანტინში იმყოფებიან საავადმყოფო ფურცლის (ბიულეტინის) ტოლფას ცნობას გასცემს ჯანდაცვის სამინისტრო. აღნიშნული დოკუმენტი დამსაქმებლებისთვის ხელფასის გაცემის საფუძველი იქნება და შესაბამისად დასაქმებულ ადამიანებს ლეგიტიმურად ჩაეთვლებათ და სრულად აუნაზღაურდებათ კარანტინისა და თვითიზოლაციისას გაცდენილი სამუშაო დღეები. ცნობის მისაღებად დაინტერესებულ პირს შეუძლია სამინისტროს ელექტრონული ფოსტის მისამართზე - info@moh.gov.ge მიმართოს.*